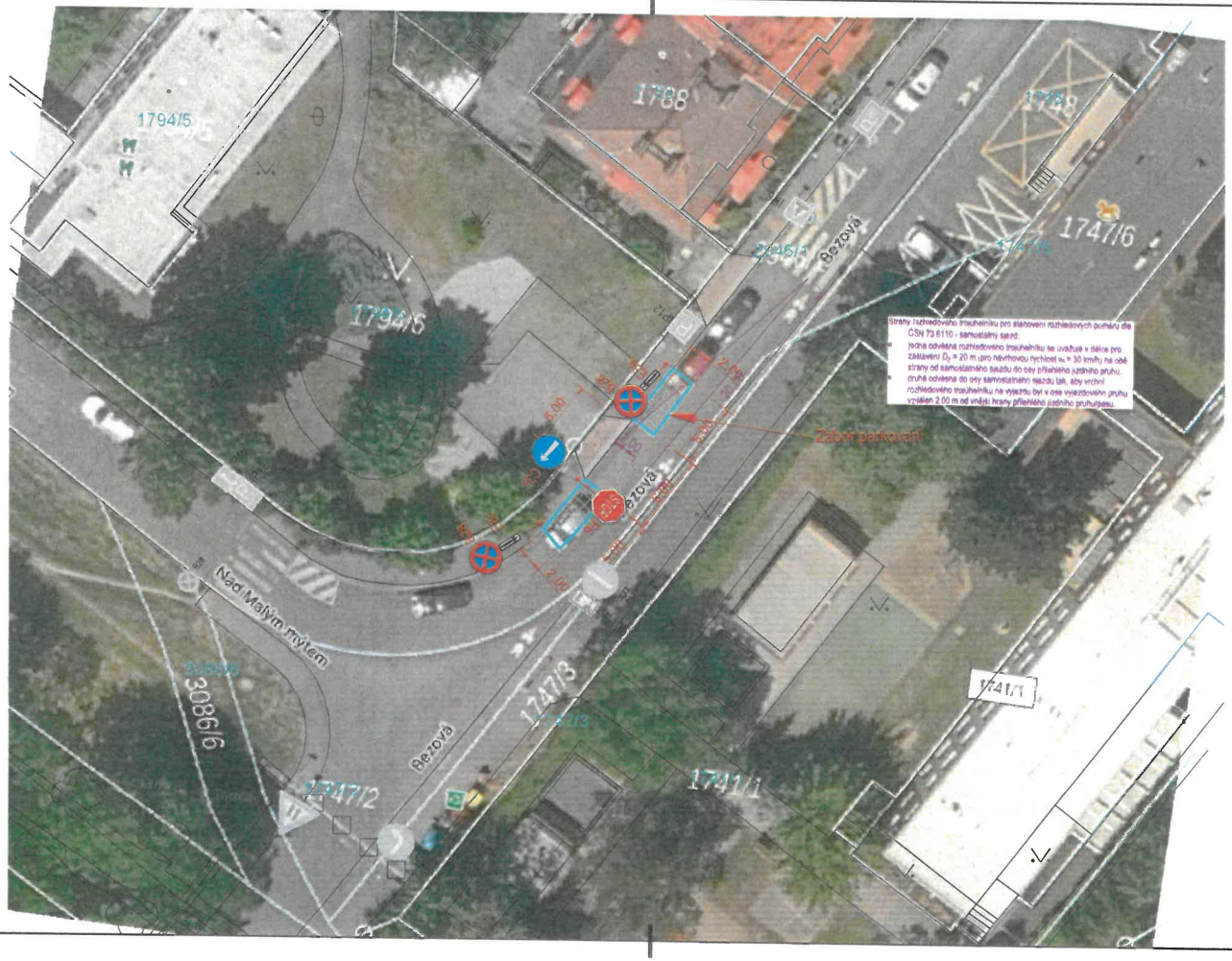

Jedná se o staveništní vjezd, kde je potřeba, pro potřeby stavby vytvořit zábor parkovacího pruhu, 5,0x2,0m na obě strany vjezdu. Průjezd je prověřen pro nákladní automobil délky cca 10m a opatřen rozhledovými trojúhelníky.
Šířka komunikace bude zachována.

Opatření během stavby musí být operativně přizpůsobena jejímu průběhu tak, aby byl zajištěn bezpečný provoz všech zúčastněných (vozidel, chodců i pracovníků stavby). Bude-li to situace na stavbě vyžadovat, bude vyčleněn vyškolený pracovník (pracovníci) stavby, který bude zajišťovat dodržení a organizování provozu tak, aby byla zajištěna jeho bezpečnost a plynulost.

Dopravní značení musí být provedeno v souladu s platnou legislativou, zejména pak se zákonem č. 361/2000 Sb., o provozu na pozemních komunikacích a o změnách některých zákonů ve znění pozdějších předpisů, vyhláškou Ministerstva dopravy a spojů č. 30/2001 Sb., kterou se provádějí pravidla provozu na pozemních komunikacích a úprava řízení provozu na pozemních komunikacích, ČSN EN 12899-1 Stálé svislé dopravní značení - Část 1: Svislé dopravní značky, ČSN EN 1436 Vodorovné dopravní značení - požadavky na dopravní značení, TP 65 Zásady pro dopravní značení na pozemních komunikacích, TP 66 Zásady pro označování pracovních míst na pozemních komunikacích, TP 133 Zásady pro vodorovné dopravní značení na pozemních komunikacích, VL 6 Vzorové listy staveb pozemních komunikací - Vybavení pozemních komunikací, část VL 6.1 Svislé dopravní značky a část VL 6.2 Vodorovné dopravní značky vydané Ministerstvem dopravy a spojů.
Ve smyslu zákona č. 361/2000 Sb., §77, odstavec (1), písmeno c), je nutno tuto přílohu chápat jako pracovní - o stanovení místní a přechodné úpravy provozu na pozemních komunikacích požádá ve stanovené lhůtě investor nebo dodavatel příslušný správní úřad po předchozím písemném stanovisku příslušného orgánu policie. Výše uvedené doklady pak budou přiloženy k žádosti o vydání rozhodnutí o zvláštním užívání komunikace dle zákona č. 13/1997 Sb.,§25.

LEGENDA:

- IZ9 Dočasné dopravní značení
- IP6 Stávající dopravní značení
- Zábor

N

změna	datum	důvod změny	podpis

Souřadnicový systém: JTSK — Výškový systém Bpv

Objednatel: Stomped s.r.o. Nad malým Mýtem 1739/2a 147 00 Praha IČ: 48029505	Zpracovatel: Natawarde s.r.o. Ševce Matouše 2018/9, 140 00, Praha 4, Krč	Zpracovatel části:	Paré:
Kraj / obec: Praha - Braník	SOD objednatele:	Zodp. Proj.: Ing.Čermák	
Název akce: **NOVOSTAVBA LÉKAŘSKÉHO DOMU k.ú. Braník parc. č. 1794/6** Dokumentace pro stavební povolení		Vypracoval: Ing.Mlymarčík; Kontrola: Ing.Čermák; HIP: Ing.Mlymarčík	
		Měřítko:	Formát: 3xA4; Datum: 06/2025
Příloha: Dokumentace objektů a technických a technologických zařízení **SO 120 Dopravně-inženýrská opatření Situace DIO - rozhled**		Číslo zakázky:	Stupeň: DSP
		Číslo přílohy: D.3	Změna:

revizní: TSK

soubor: C:\USERS\MLYMARCIK\ONEDRIVE\DOKUMENTY\PRACE\VECHA\BRANIK\ST_DIO.DWG, uložen: 04/06/2025, 11:17, tisk: 04/06/2025, 11:36

ODBOR DOPRAVY
ÚŘADU MĚSTSKÉ ČÁSTI PRAHA 4
ověřuje za podmínek rozhodnutí
ze dne 19 -05- 2026
č.j.: P4/431075/26/OD/BLAH-DIR 17/26