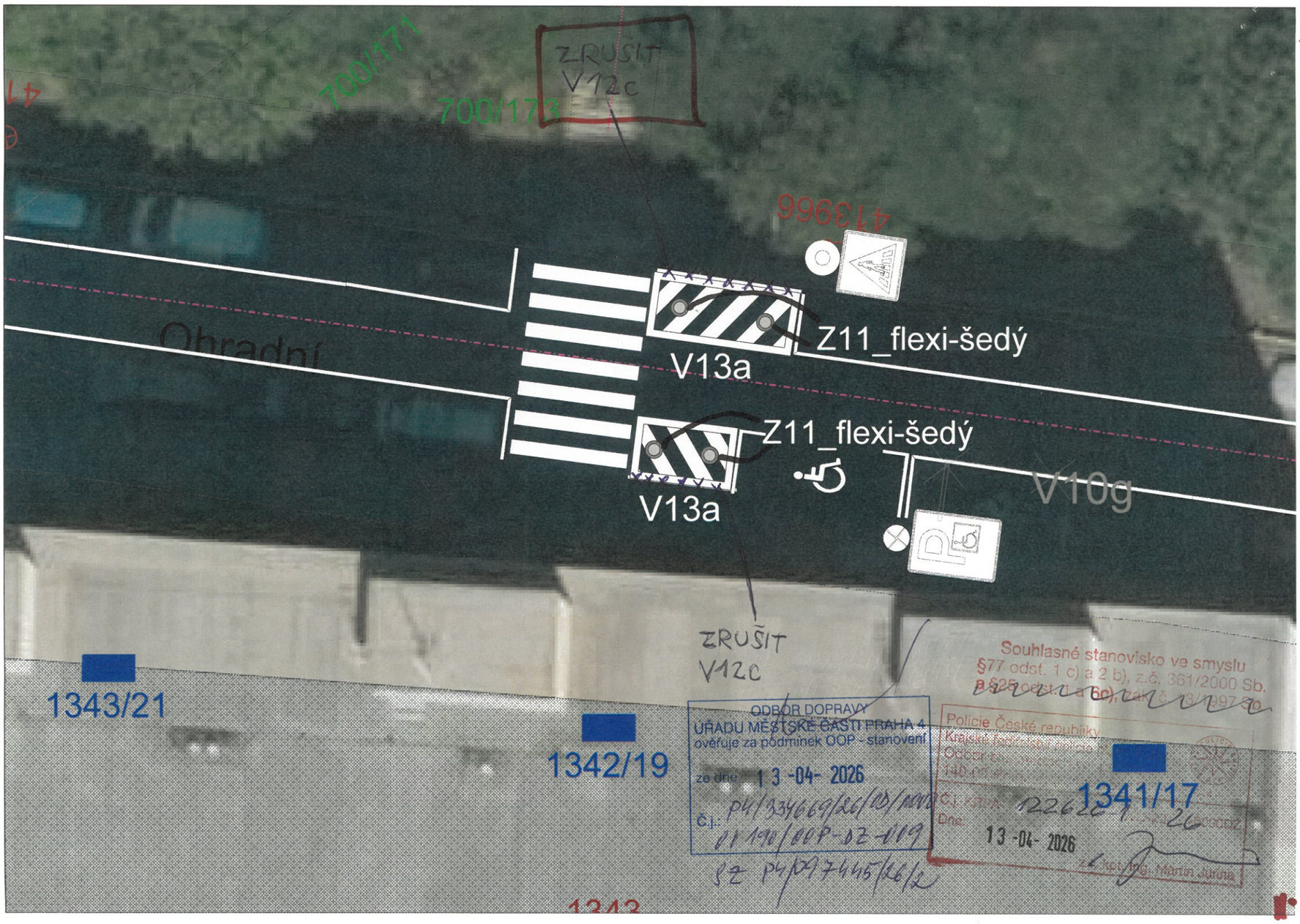
700/171
700/173
ZRUŠIT
V12c
413966
Ohradní
Z11_flexi-šedý
V13a
Z11_flexi-šedý
V13a
V10g
ZRUŠIT
V12c
1343/21
1342/19
1341/17
ODBOR DOPRAVY
ÚŘADU MĚSTSKÉ ČÁSTI PRAHA 4
ověřuje za podmínek OOP - stanovení
ze dne 13-04-2026
Č.j.: P4/334669/26/OD/NOVÝ
OD 190/OOP-DZ-119
SZ P4/097445/26/2
Souhlasné stanovisko ve smyslu
§77 odst. 1 c) a 2 b), z.č. 361/2000 Sb.
a §25 odst. 1 b) bod 6), zák. č. 13/1997 Sb.
Policie České republiky
Krajské ředitelství policie hl. m. Prahy
Odbor dopravní policie
140 00 Praha 4
Čj. KŘP-A 122626-1/26
Dne: 13-04-2026
kpt. Ing. Martin Jurina

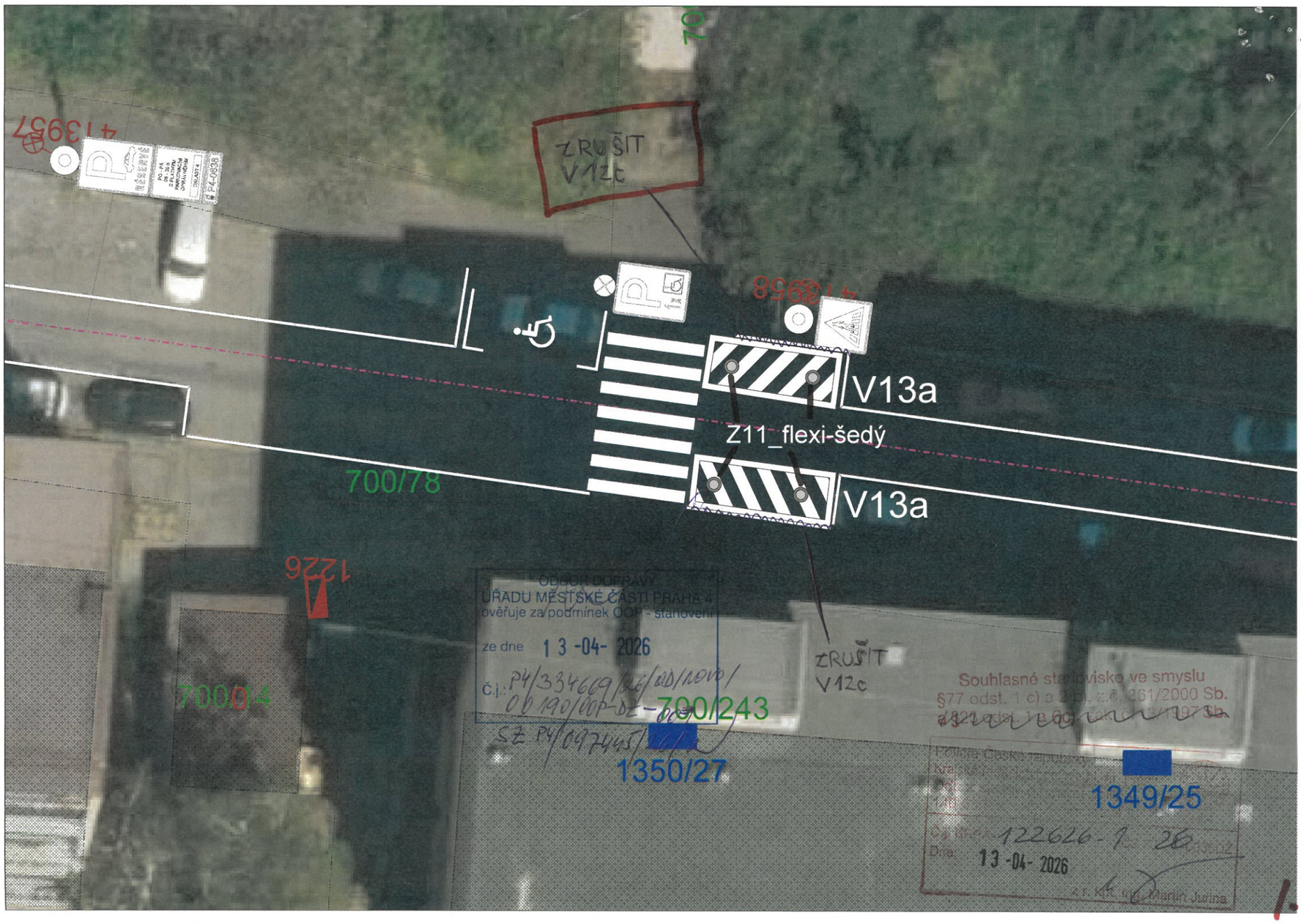
413957
ZRUŠIT
V12c
413958
V13a
Z11_flexi-šedý
V13a
700/78
1226
700014
ODBOR DOPRAVY
ÚŘADU MĚSTSKÉ ČÁSTI PRAHA 4
ověřuje za podmínek OOP - stanovení
ze dne 13-04-2026
Č.j.: P4/334669/26/OD/NOVÝ/
OD 190/OOP-DZ-
SZ P4/097445/26/2
700/243
1350/27
ZRUŠIT
V12c
Souhlasné stanovisko ve smyslu
§77 odst. 1 c) a 2 b), z.č. 361/2000 Sb.
a §25 odst. 1 b) bod 6), zák. č. 13/1997 Sb.
1349/25
Čj. KŘP-A 122626-1/26
Dne: 13-04-2026
kpt. Ing. Martin Jurina