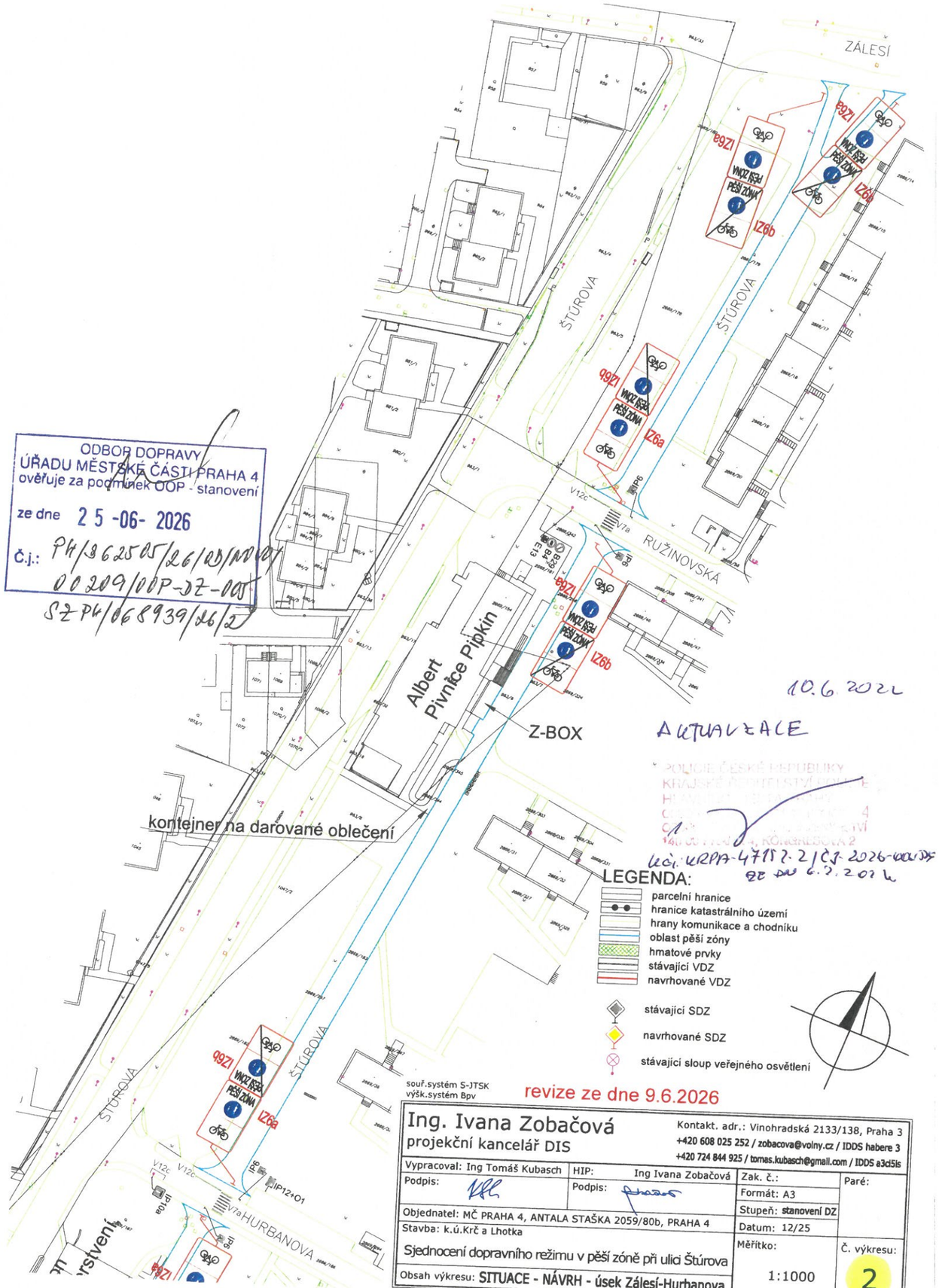

ODBOR DOPRAVY
ÚŘADU MĚSTSKÉ ČÁSTI PRAHA 4
ověřuje za podmínek OOP - stanovení
ze dne 25 -06- 2026
Č.j.: P4/362505/26/OD/NOVO/
00209/OOP-DZ-005
SZ P4/068939/26/2

10.6.2026

AKTUALIZACE

POLICIE ČESKÉ REPUBLIKY
KRAJSKÉ ŘEDITELSTVÍ
HLAVNÍ MĚSTO PRAHA
OBVODNÍ ŘEDITELSTVÍ
140 00 PRAHA 4 - KOMORNÍ HLÍVA, KOMORNÍKOVA 2
Č.j.: KRPA-47112-2/ČJ-2026-000036
ze dne 6.7.2026

Ing. Ivana Zobačová projekční kancelář DIS		Kontakt. adr.: Vinohradská 2133/138, Praha 3 +420 608 025 252 / zobacova@volny.cz / IDDS habere 3 +420 724 844 925 / tomas.kubasch@gmail.com / IDDS a3ci5is	
Vypracoval: Ing Tomáš Kubasch	HIP: Ing Ivana Zobačová	Zak. č.:	Paré:
Podpis:	Podpis:	Formát: A3	
		Stupeň: stanovení DZ	
Objednatel: MČ PRAHA 4, ANTALA STAŠKA 2059/80b, PRAHA 4		Datum: 12/25	
Stavba: k.ú.Krč a Lhotka		Měřítko:	Č. výkresu:
Sjednocení dopravního režimu v pěší zóně při ulici Štúrova		1:1000	2
Obsah výkresu: SITUACE - NÁVRH - úsek Zálesí-Hurbanova			

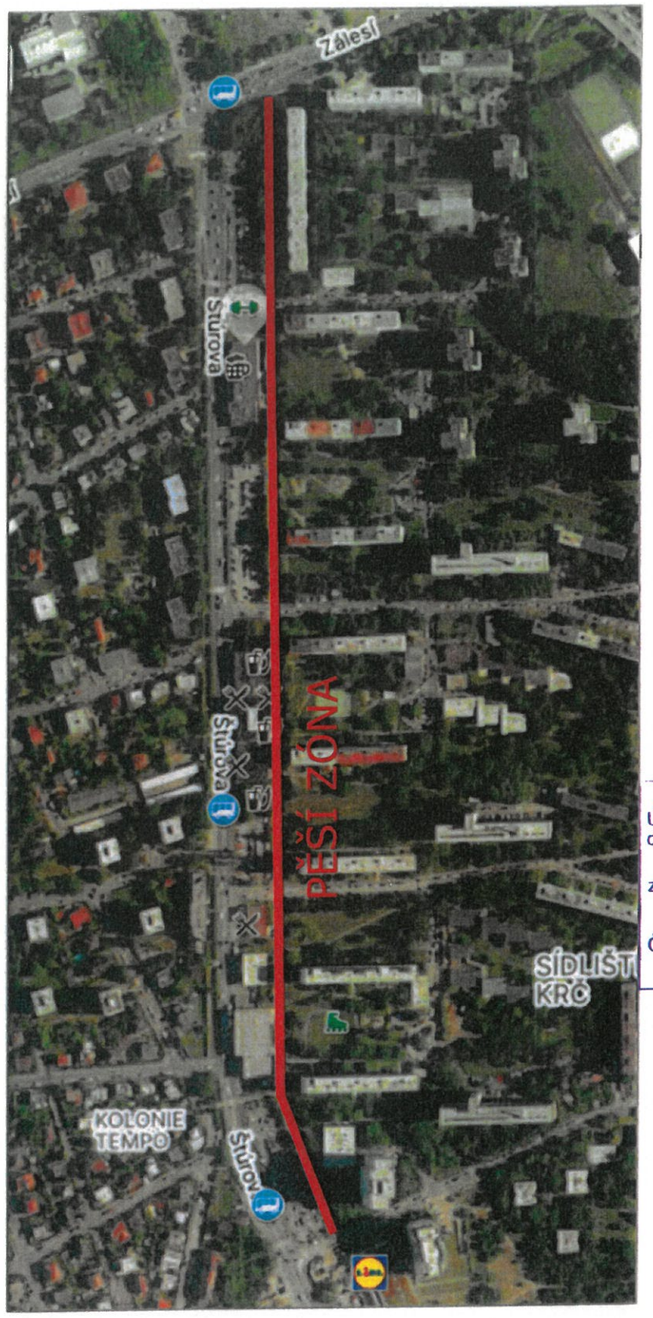

akceptuje
10.6.2026

Městská část Praha 4
Úřad městské části
Odbor dopravy
Antala Staška 2059/80b
140 46 Praha 4
-10-

ODBOR DOPRAVY
ÚŘADU MĚSTSKÉ ČÁSTI PRAHA 4
ověřuje za podmínek rozhodnutí
ze dne 25 -06- 2026
Č.j.: P4/362505/26/OD/NOVO/
00209/OOP-DZ-005
SZ P4/068939/26/2

ODBOR DOPRAVY
ÚŘADU MĚSTSKÉ ČÁSTI PRAHA 4
ověřuje za podmínek OOP - stanovení
ze dne 20 -04- 2026
Č.j.: P4/362505/26/OD/NOVO/
00209/OOP-DZ-005
SZ P4/068939/26/2

Ing. Ivana Zobačová projekční kancelář DIS		Kontakt. adr.: Vinohradská 2133/138, Praha 3 +420 608 025 252 / zobacova@volny.cz / IDDS habere 3 +420 724 844 925 / tomas.kubasch@gmail.com / IDDS a3ci5is	
Vypracoval: Ing Tomáš Kubasch	HIP: Ing Ivana Zobačová	Zak. č.:	Paré:
Podpis:	Podpis:	Formát: A4	
		Stupeň: stanovení DZ	
Objednatel: MČ PRAHA 4, ANTALA STAŠKA 2059/80b, PRAHA 4		Datum: 12/25	
Stavba: k.ú.Krč a Lhotka		Měřítko:	Č. výkresu:
Sjednocení dopravního režimu v pěší zóně při ulici Štúrova		1:1000	1
Obsah výkresu: PŘEHLEDNÁ SITUACE ŘEŠENÉHO ÚZEMÍ			